

Objet de la transformation:
 - Création d'un bureau au rez-de-chaussée avec accès arrière existant.
 - Division du reste de l'immeuble en 4 logements.
 - Réduction du garage pour ajouter 3 emplacements de stationnement extérieurs.

Maître de l'ouvrage

Mme CLAUS
 26, rue GLESENER
 L. 1630 LUXEMBOURG
 Tel: 29 09 7

Architecte

BOUTAY Dominique
 8 rue Théodore de waquant
 L. 2699 FOETZ



Signatures pour accord

FACADE ARRIERE ET COUPE Echelle 1/50 N° 3/4

9/30/96
 Dossier composé de 5 pièces, No 4
 Vu et approuvé
 Luxembourg, le 23.09.96
 pour le Directeur du service d'urbanisme

**MODIFICATION
 DE LA FACADE ARRIERE ET DE LA COUPE**

sur base des plans de construction de 1931
 établis par l'Architecte J. MACKEL

Echelle 1 / 50



L'INTERFASADE.

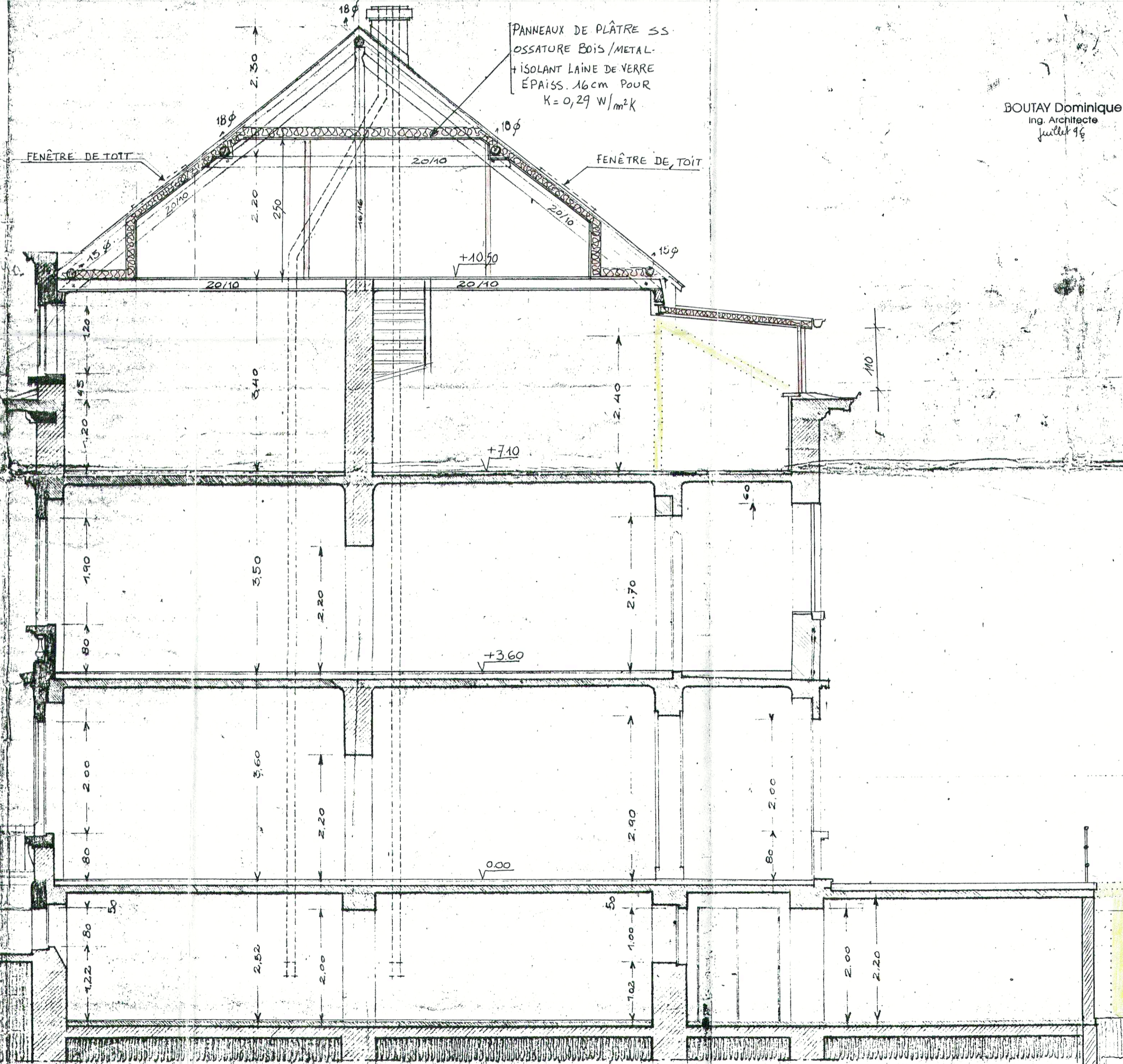

QUERSCHNITT.

BOUTAY Dominique
 Ing. Architecte
 juillet 96

VILLE DE LUXEMBOURG
 20 SEP. 1996
 SERVICE D'URBANISME