

COUPE AA

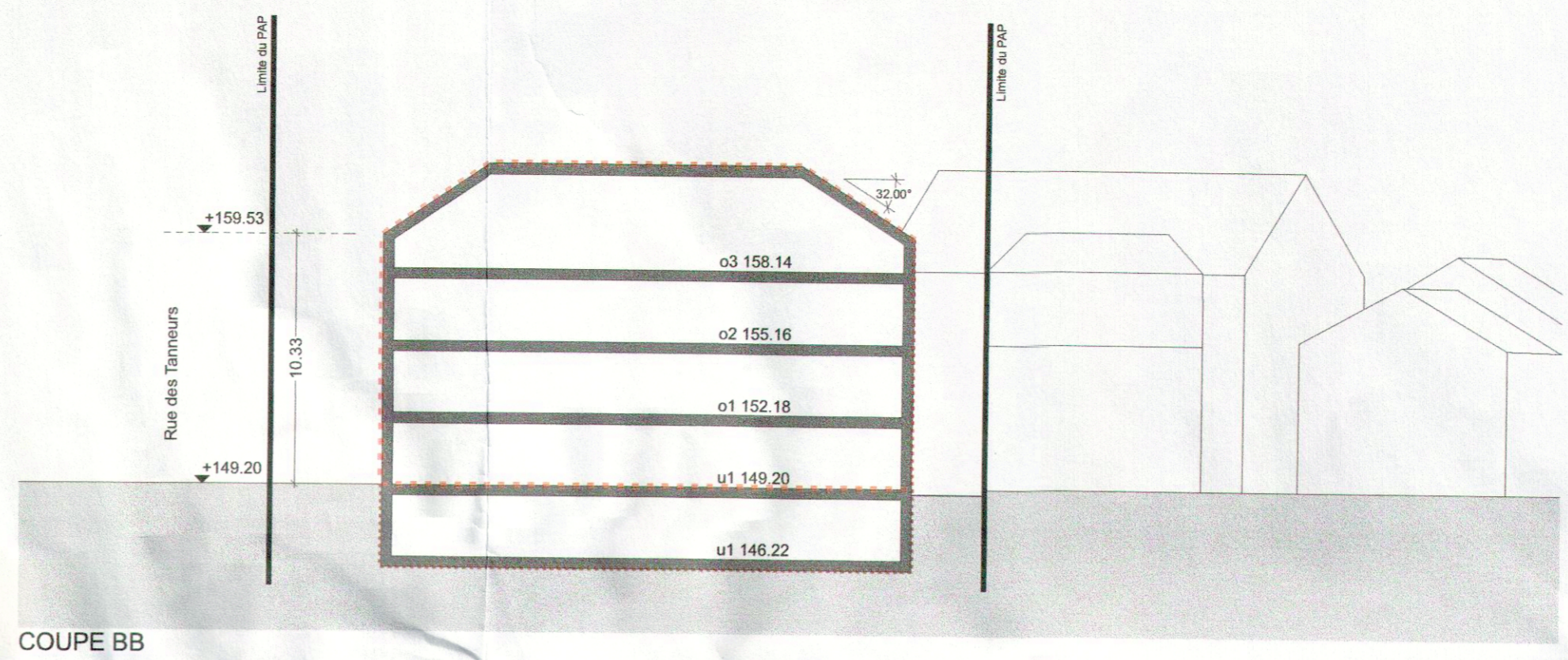

COUPE BB

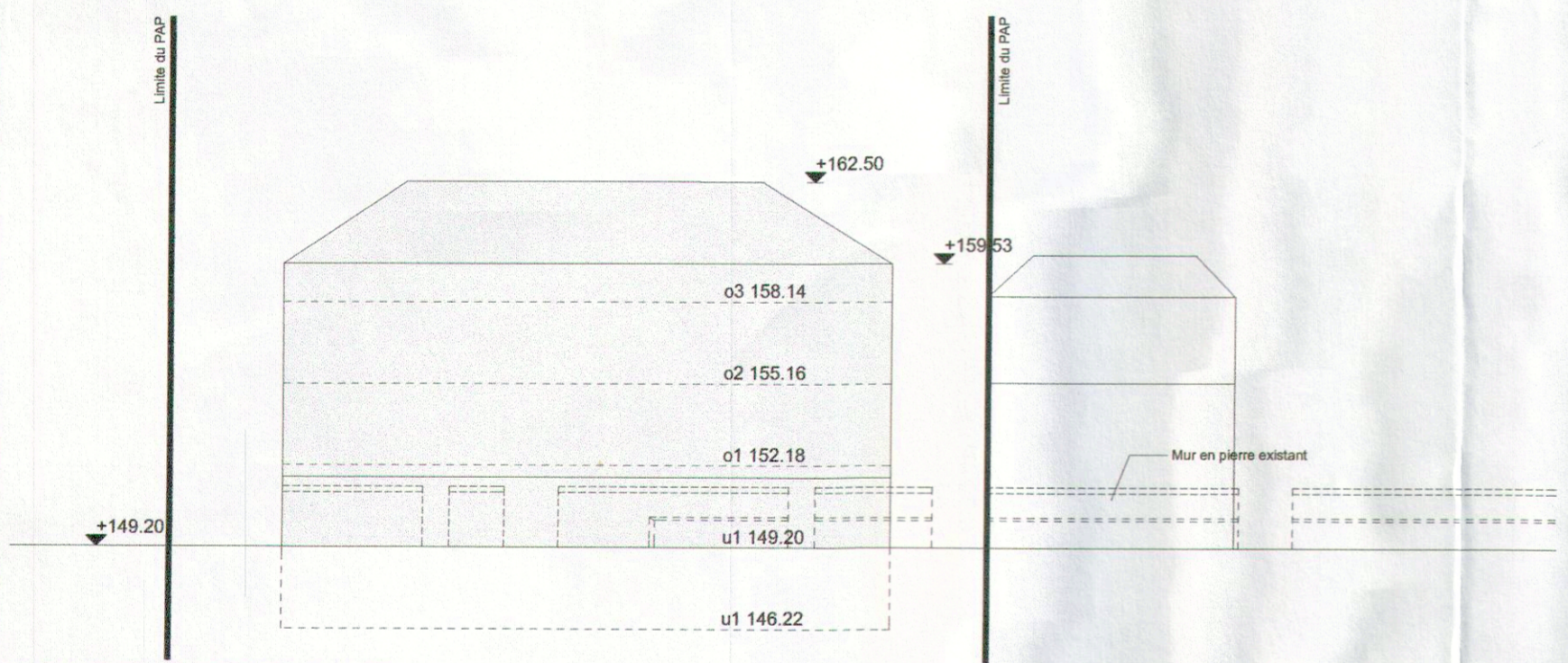

FACADE RUE DES REMPARTS

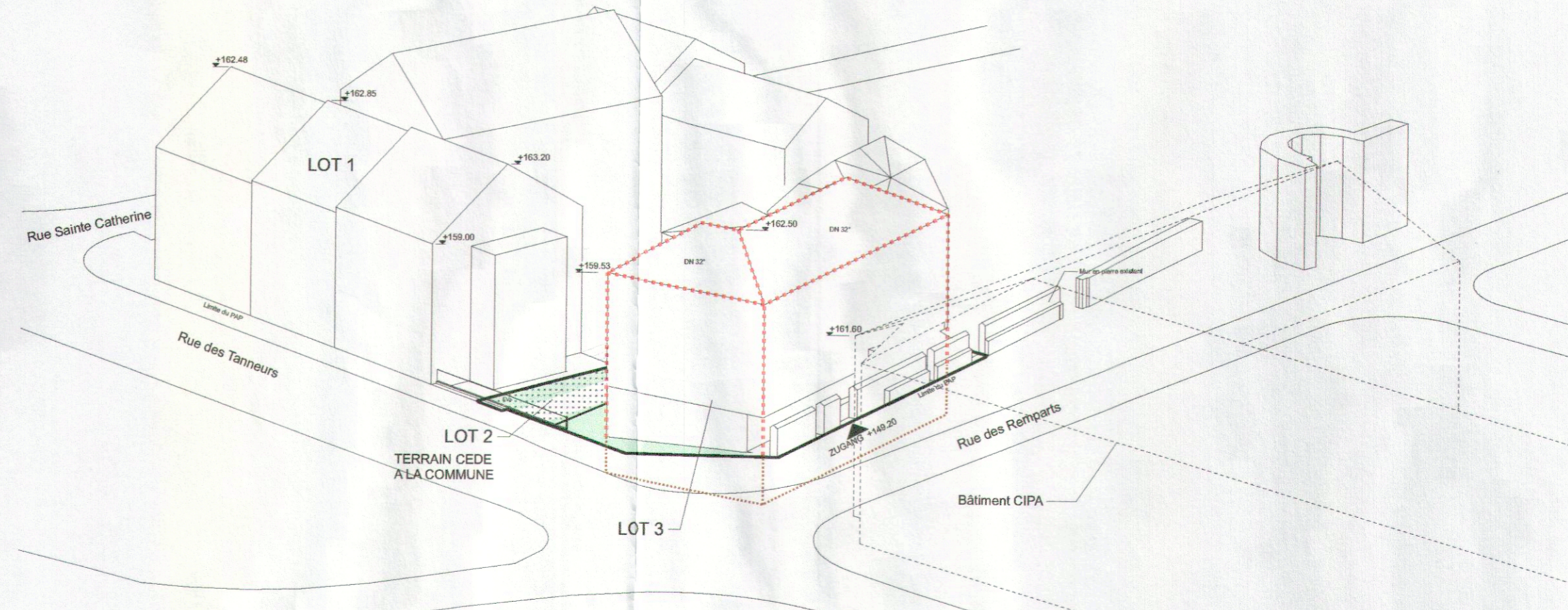

AXONOMETRIE

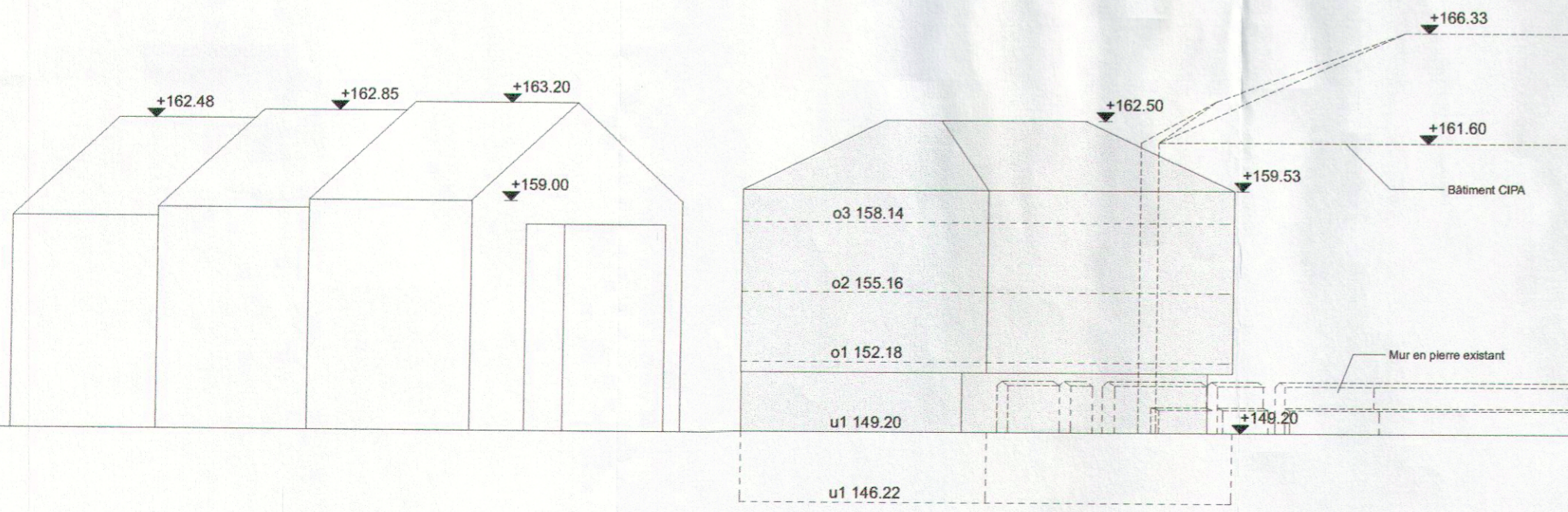

FACADE RUE DES REMPARTS-RUE DES TANNEURS

### LEGENDE

Zone selon le PAG de la Commune de Grevenmacher, dans laquelle est situé le terrain du PAP

Kerngebiet I / Altstadt

Degré d'utilisation du sol		Courbes de niveau																															
<table border="1"> <tr> <th>LOT</th> <th colspan="2">Surface d'emprise au sol (m<sup>2</sup>)</th> <th colspan="2">Surface du lot / lit (m<sup>2</sup>)</th> </tr> <tr> <td></td> <td>min.</td> <td>max.</td> <td>min.</td> <td>max.</td> </tr> <tr> <td></td> <td>max.</td> <td>min.</td> <td>max.</td> <td>min.</td> </tr> <tr> <td></td> <td colspan="2">Type de toiture</td> <td colspan="2">Type et nombre de logements</td> </tr> <tr> <td></td> <td colspan="2">type, disposition et nombre de constructions</td> <td colspan="2">nombre de niveaux</td> </tr> <tr> <td></td> <td colspan="2"></td> <td colspan="2">hauteur des constructions (m)</td> </tr> </table>		LOT	Surface d'emprise au sol (m <sup>2</sup> )		Surface du lot / lit (m <sup>2</sup> )			min.	max.	min.	max.		max.	min.	max.	min.		Type de toiture		Type et nombre de logements			type, disposition et nombre de constructions		nombre de niveaux					hauteur des constructions (m)		<p>--- terrain existant</p> <p><b>PAP</b> Délimitation du PAP</p> <p>□ Délimitation des lots</p> <p>▤ Terrains cédés au domaine public communal</p> <p><b>Gabarit des immeubles</b></p> <p>--- Alignement obligatoire des constructions destinées au séjour prolongé</p> <p>--- Limites de surfaces constructibles pour constructions destinées au séjour prolongé</p> <p>--- Alignement obligatoire pour dépendances</p> <p>--- Limites de surfaces constructibles pour dépendances</p> <p>--- Limites de surfaces constructibles pour constructions souterraines</p> <p>--- Limites de surfaces constructibles pour avant-corps</p> <p><b>Espaces extérieurs privés et publics</b></p> <p>■ Espace vert privé</p> <p>■ Espace extérieur pouvant être scellé</p> <p><b>Plantations et murets</b></p> <p>○ plantations existantes</p> <p>■ Haie projetée</p> <p><b>Servitudes</b></p> <p>/// servitude de passage</p>	
LOT	Surface d'emprise au sol (m <sup>2</sup> )		Surface du lot / lit (m <sup>2</sup> )																														
	min.	max.	min.	max.																													
	max.	min.	max.	min.																													
	Type de toiture		Type et nombre de logements																														
	type, disposition et nombre de constructions		nombre de niveaux																														
			hauteur des constructions (m)																														
<p><b>Nombre d'étages pleins</b></p> <p>I, II, III, ... nombre de niveaux pleins</p> <p>+1,2...R nombre d'étages en retrait</p> <p>+1,2...C nombre d'étages sous combles</p> <p>+1,2...S nombre d'étages en sous-sol</p>		<p><b>Hauteur des constructions</b></p> <p>ho-x hauteur à la corniche de x m</p> <p>ha-x hauteur à l'acrotère de x m</p> <p>hf-x hauteur au faîte de x m</p> <p><b>Types et dispositions des constructions</b></p> <p>oc constructions en ordre contigu</p> <p>onc constructions en ordre non contigu</p> <p>x-mi x maisons isolées</p> <p>x-mj x maisons jumelées</p> <p>x-mb x maisons en bande</p> <p><b>Types et nombres de logements</b></p> <p>x-u x logements de type unifamilial</p> <p>x-b x logements de type bifamilial</p> <p>x-c x logements de type collectif</p> <p><b>Formes des Toitures</b></p> <p>Orientation du faîte</p> <p>tp toiture plate</p> <p>tx (y%-z%) toiture à x versants, degré d'inclinaison</p> <p>DN Dachneigung</p>																															

Référence: 17350/48 C  
 Le présent document appartient à ma décision d'approbation du: 26. avril 2016  
 Le Ministre de l'Intérieur  
 Dan Kersch

18 décembre 2015  
 ordre du jour 8  
 Le conseil communal,

Date / Datum	Modification / Änderung	Designé par / Planiert von	Indice / Index
30.11.2015	Modification selon le souhait de la commune	MF	A

PAP Nouveau quartier - Coupes / Façades / Axonométrie	10.004	A
Contenu / Inhalt	Numéro dessin / Zeichnung Nummer	Indice / Index
PAP Rue des Remparts	1216	
Projet / Projekt	Numéro projet / Projektnummer	
Eifel-Haus Luxembourg s.a.	10, Avenue de la Faïencerie L-1510 Luxembourg	
Maître d'ouvrage / Bauherrschaft	Adresse	
PAP	OR	1:250, 1:400
Phrase projet / Projektphrase	Designé par / Planiert von	Echelle / Maßstab
		Date / Datum
		04.02.2014